BODENSTECKDOSEN SYSTEMTECHNIK

Datenblatt

CEE-Bodentank

Bezeichnung:

Art. Nr.	BT-4022	2x Schuko,	1x CEE 5/16A 400V/6h 1x CEE 5/32A 400V/6h

Beschreibung:

Das Gehäuse besteht aus Edelstahl. Geräteträger aus Alu. Alternativ sind auch andere Kombinationen möglich. Der Einbau kann an beliebigen Stellen im Fußboden erfolgen, da für die Leitungszuführung Rohrleitungen verwendet werden.
Zuleitung von hinten über 4 Kabeleinführungen Ø26 mm. Deckel von unten mit Moosgummiumrandung. Schwere Ausführung, zur Reinigung mit Naßkehrgeräten geeignet. Die Steckdoseneinsätze verfügen über ein VDE-Zeichen.

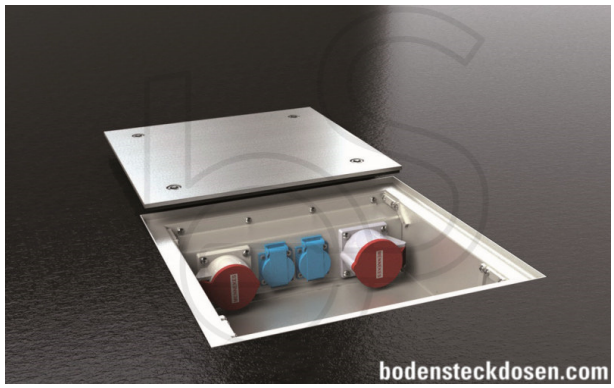

Einsatzbereich: In nassgepflegten Räumen! Schutzart IP 65!

Technische Daten:

Material:	Gehäuse aus Edelstahl, Deckel Aluminium eloxiert
Abmessungen:	400x400x116mm
Gewicht:	9000 g
Belastbarkeit:	PKW
Einsätze:	Schuko, VGA, Rj45, XLR, TAE, CEE.

BS Bodensteckdosen Systemtechnik GmbH
Oldermanns Hof 2a
33719 Bielefeld
Germany

Tel.: +49 (0) 521 260 1099-0
Fax: +49 (0) 521 260 1099-9
info@bodensteckdosen.com
www.bodensteckdosen.com

Technische Änderungen vorbehalten.